

PRAKTYKA WRZEŚNIOWA CEN

PORADNIK KROK PO KROKU

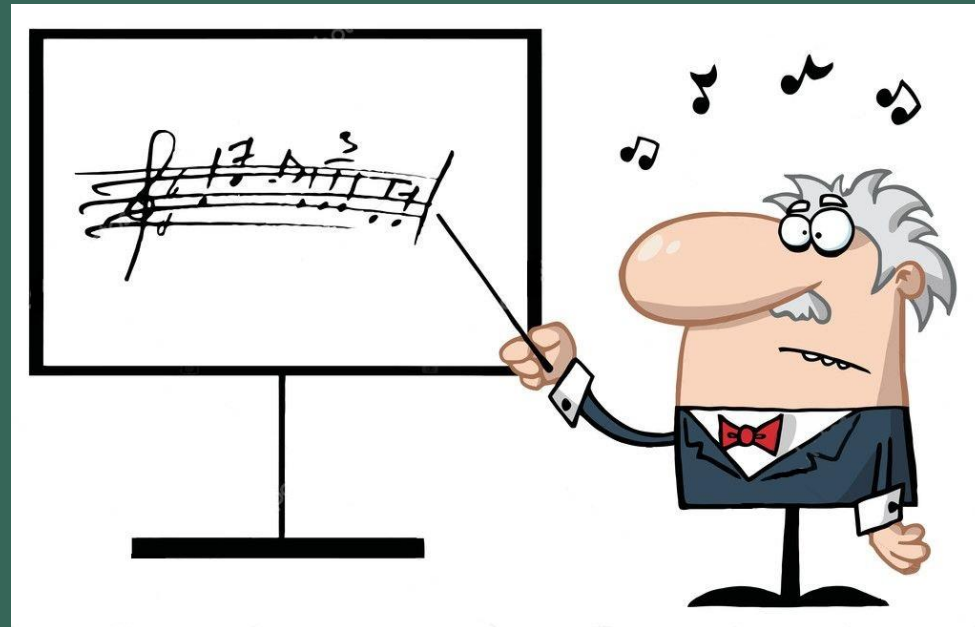

GDZIE MOŻNA ZREALIZOWAĆ PRAKTYKI? II ROK LICENCJAT

W **szkołach podstawowych**, które mają w ramach zajęć przedmiot „**Muzyka**” – opiekunem praktyk musi być minimum nauczyciel mianowany.

lub

W **ogólnokształcących szkołach muzycznych I st.**, które mają w ramach zajęć przedmiot **audycje muzyczne, literatura muzyczna** – opiekunem praktyk musi być minimum nauczyciel mianowany.



Uwaga szkoły można wybierać wśród placówek wrocławskich, jak również z innych miast

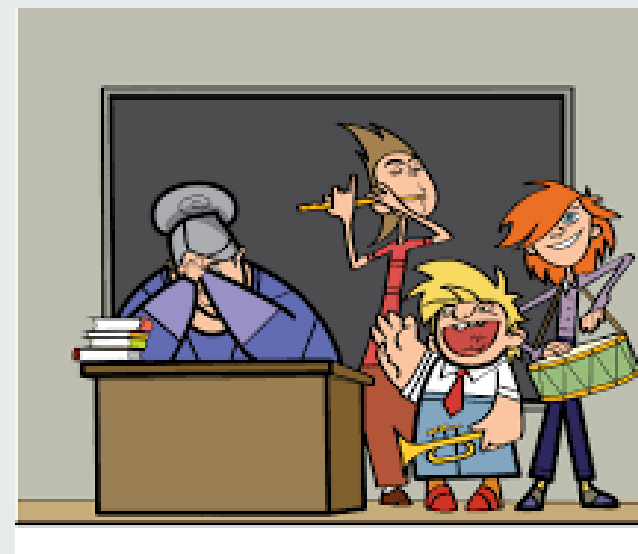

GDZIE MOŻNA ZREALIZOWAĆ PRAKTYKI? I ROK MAGISTERSKIE

Przede wszystkim w **ogólnokształcących szkołach muzycznych II st.**, (ew. w **szkołach muzycznych II stopnia**), które mają w ramach zajęć przedmioty **historia muzyki, formy muzyczne, zasady muzyki** – opiekunem praktyk musi być minimum nauczyciel mianowany.

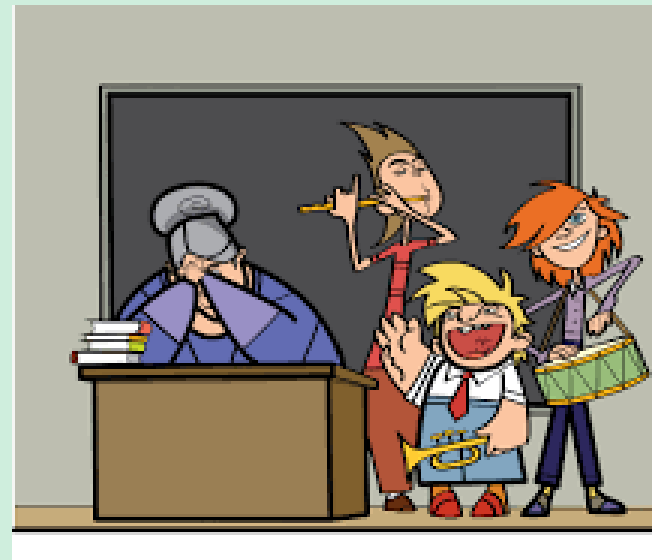

Uwaga szkoły można wybierać wśród placówek wrocławskich, jak również z innych miast



PRAKTYKA JEST DWUETAPOWA – W SUMIE TRWA 3 TYGODNIE

■ 1 tydzień – praktyka opiekuńczo-wychowawcza (30 godzin)

- Praktykant przebywa w szkole codziennie 6 godzin.
- W ramach tych godzin praktykant zapoznaje się z funkcjonowaniem szkoły, obserwuje i samodzielnie prowadzi lekcje wychowawcze, omawia z opiekunem działania, które dotyczą pracy opiekuńczo-wychowawczej nauczyciela.
- (Szczegółowe informacje dot. tej praktyki przedstawi przed jej rozpoczęciem dydaktyk z CENU).

■ 2-3 tydzień – praktyka przedmiotowo-dydaktyczna (60 godzin)

- Praktykant przebywa w szkole codziennie 6 godzin.
- W ramach praktyki należy zrealizować obserwację jak również samodzielne prowadzenie lekcji (liczbę godzin ustala się indywidualnie z opiekunem praktyki).
- Pozostałe godziny można przeznaczyć na dodatkowe hospitacje, dyżury na przerwach, zapoznawanie się z dokumentacją szkoły, omawianie z opiekunem prowadzonych i hospitowanych lekcji, konspektów, itp.

Obie praktyki powinny być zrealizowane w tej samej szkole i o ile to możliwe u tego samego opiekuna. Dokładna data praktyki będzie podana do wiadomości rozporządzeniem Dziekana w kwietniu.

CO NALEŻY ZROBIĆ W KWIETNIU?

- Rozglądamy się za szkołą, w której chcielibyśmy zrealizować praktykę. Trzeba się rozeznac czy mają przedmioty, które nas interesują, czy będzie odpowiedni nauczyciel spełniający wymogi oraz czy odbywa się wystarczająca liczba godzin danych przedmiotów, aby wypełnić limit wymagany w danej praktyce w określonym 3 tyg. trybie.
- Pierwszy etap dokumentacji:
- Po wyborze szkoły, należy dostarczyć podpisaną przez Dyrekcję szkoły i opiekuna praktyki **Zgodę na odbycie praktyki** (dwa oddzielne druczki po 1 egz.)

na praktykę 1 tygn. opiekuńczo-wychowawczą – druk daje CEN
Podpisaną Zgodę zanosimy do CENU

na praktykę dydaktyczno-przedmiotową – druk do pobrania na stronie IMUZ Wroc – zakładka STUDENCI -> Blok nauczycielski.
Podpisaną zgodę zanosimy opiekunowi praktyk w Instytucie Muzykologii

Osoby, które wybiorą placówkę spoza Wrocławia, zobowiązani są do **30 kwietnia** dostarczyć podpisane zgody.

CO TRZEBA ZROBIĆ W MAJU?

Osoby, które wybierają placówkę we Wrocławiu, zobowiązani są do **15 maja** dostarczyć podpisane zgody.

- **Uwaga:** Złożenie zgody po terminie może skutkować brakiem honorarium dla opiekuna praktyki w szkole.
- Na podstawie złożonych **Zgód**, CEN wystawia **Skierowanie na praktykę**, które wysyła pocztą do szkoły. (Kopie Skierowania będą przesyłane do sekretariatu IMUZ w celu dokumentacji).



CO TRZEBA ZROBIĆ W CZERWCU?

- Student dostarcza opiekunowi praktyk na Muzykologii wypełnione i podpisane **Oświadczenie o ubezpieczeniu** na okres realizacji praktyki. Druk dostępny do pobrania na stronie IMUZ Wroc – zakładka STUDENCI -> Blok nauczycielski.

Imię i nazwisko

Kierunek studiów: Muzykologia, studia stacjonarne stopnia

Rok studiów:

OŚWIADCZENIE

Zobowiązuję się do wykupu ubezpieczenia od następstw nieszczęśliwych wypadków i odpowiedzialności cywilnej na czas trwania praktyki nauczycielskiej w szkole.

Data

Podpis

CO TRZEBA ZROBIĆ PRZED ROZPOCZĘCIEM PRAKTYKI WE WRZEŚNIU?

- Wykupić w dowolnym zakładzie ubezpieczeniowym ubezpieczenie od następstw nieszczęśliwych wypadków (NW) i odpowiedzialności cywilnej (OC) na czas trwania praktyki nauczycielskiej w szkole (data zgodna z datą realizacji praktyki).
- **Uwaga:** Ubezpieczenie OC i NW nie jest tożsame z ubezpieczeniem studenckim, które wykupują Państwo na początku każdego roku akademickiego. Nie będzie zatem ono honorowane.

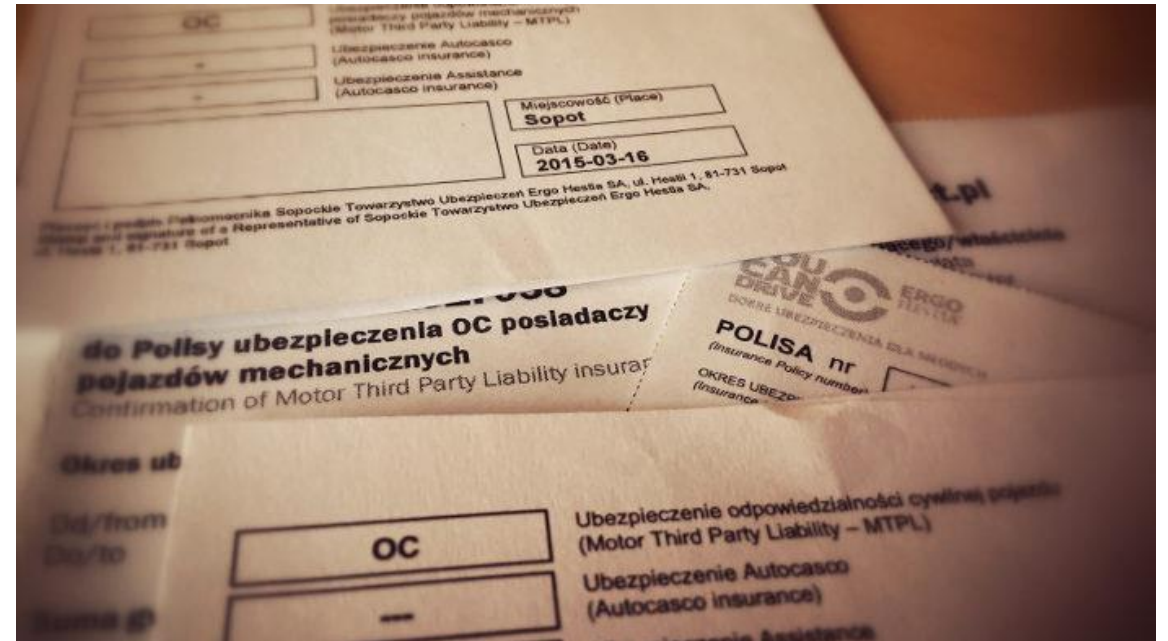

CO ROBIMY W TRAKCIE REALIZACJI PRAKTYKI WE WRZEŚNIU?

- 1 tydzień
- Zgłaszamy się na praktykę do szkoły 😊
- Ustalamy z nauczycielem-opiekunem Harmonogram praktyki opiekuńczo-wychowawczej i realizujemy praktykę.
- Dokumentację tej praktyki koordynuje CEN

- 2 i 3 tydzień
- Ustalamy z nauczycielem-opiekunem **Harmonogram praktyki** dydaktycznej/przedmiotowej (druk do pobrania na stronie IMUZ Wroc – zakładka STUDENCI -> Blok nauczycielski).
- Realizujemy praktykę gromadząc dokumentację tzw. Portfolio praktykanta, konspekty swoich lekcji (podpisane przez nauczyciela), itp.

Nauczyciel wypełnia:

- **Arkusze oceny kompetencji dydaktycznych praktykanta** oraz **Szkolną kartę zaliczenia praktyki dydaktycznej** (druki dostępne na stronie IMUZ jako plik **Formularze zaliczeniowe**)
- Po zakończeniu nauczyciel wypełnia **Zaświadczenie o odbyciu praktyki** + obowiązkowo **ocena w skali uniwersyteckiej 2-5** (druk na stronie IMUZ)

CO ROBIMY PO ZAKOŃCZENIU PRAKTYKI?

- Nie później niż do **15 października** dostarczamy opiekunowi praktyk w Instytucie Muzykologii dokumentację z przebiegu praktyki.

Wypełnione i podpisane przez nauczyciela-opiekuna:

- 1. **Harmonogram praktyki** dydaktycznej/przedmiotowej (+ podpis praktykanta)
- 2. **Arkusze oceny kompetencji dydaktycznych praktykanta**
- 3. **Zaświadczenie o odbyciu praktyki (z oceną)**
- 4. **Konspekty prowadzonych lekcji (min. 3)**
- 5. **Oryginał wykupionego ubezpieczenia** (bez podpisu nauczyciela)

- Na podstawie złożonego kompletu dokumentów opiekun praktyk w Instytucie Muzykologii zalicza przedmiot w USOSie.



CO ROBIMY W SEMESTRZE ZIMOWYM NOWEGO ROKU AKADEMICKIEGO?

- Cieszymy się, bo już wkrótce zaczniemy praktykę **dydaktyczną śródroczną (grupową)**, więc znowu pójdziemy do szkoły i będziemy hospitować oraz prowadzić zajęcia.

